

PLAN DE AMPLASAMENT SI DELIMITARE A TERENULUI	
Nr. proiect	305105/2023
Suprafata terenului (mp)	1098
Adresa terenului	Comuna DANA, Judetul Dolj
Destinatie teren	IMBUNATATIRE SI CONSTRUCII
Scara	1:1000

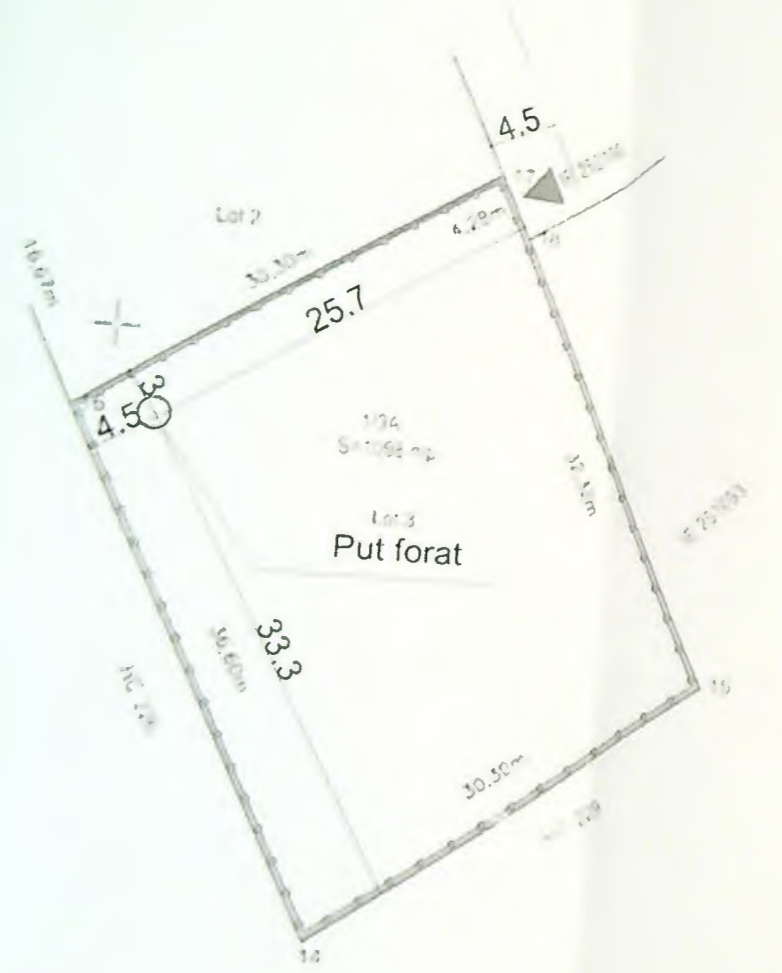

- LEGENDA**
- Limita proprietate
 - Imprejmuire teren
 - Construire put forat
 - Acces auto si pietonal

BILANT TERITORIAL

Suprafata teren = 1098.00 mp

S. construita existenta = 0.00 mp

S. desfasurata existenta = 0.00 mp

S. construita propusa = 0.00 mp

S. desfasurata propusa = 0.00 mp

POT existent = 0 %

CUT existent = 0.0

POT propus = 0 %

CUT propus = 0.0

Lungime imprejmuire = 133.8 ml

JUDETUL DOLJ
PRIMĂRIA MUNICIPIULUI CRAIOVA
VIZAT SPRE NESCHIMBARE
 Anexa la autorizatia de construire
 Nr. 251
 Arhitect



A. Date referitoare la teren	
Nr. teren	305105/2023
Categoria de teren	A
Suprafata (mp)	1098
Destinatie	Teren destinat dezvoltării activității economice
B. Date referitoare la construcții	
Suprafata construita (mp)	0
Suprafata totala autorizata (mp)	0

305105/2023

Digitally signed by Roxana Maria Oroviceanu

Nr. proiect
18/2025

Faza
D.T.A.C.